

Pièces Surf. hab. (m²)

RDC

Séjour	24,1
Cuisine	7,1
Entrée	6,2
Wc	4,1
Rgt Chauff	2,2
43,7 m²	

1er étage

Chambre 3	14,5
Chambre 1	9,8
Chambre 2	9,7
Dgt	5,2
Sde	2,9
42,1 m²	
85,8 m²	



Maison Type A

”Plan de principe”

Présentation

Maitre d'ouvrage
AMENAGEUR FONCIER

1 RUE D'ARGENTEUIL
95210 SAINT-GRATIEN
T 01 30 10 39 39
F 01 30 10 39 49

Cadastr e:
00ZB n°14
&
00ZB n°242

1:100, 1:1

15/09/2011

DEMANDE DE PERMIS DE CONSTUIRE

Adresse : Avenue Jules Ferry 80730 Dreuil-lès-Amiens

Maitre d'oeuvre

Gabriel Simoes Architecte DESA
1-3 rue d'Argenteuil - 95210 Saint-Gratien
p 06 62 36 96 39 - t 01 30 10 39 43
ordre général: 46579 n°régional: 0921630

Agence
architecture & environnement

Nom de fichier: H:\0\w\dreuil-les-amiens\MAISONS DREUIL LES AMIENS
type A-3.pjn

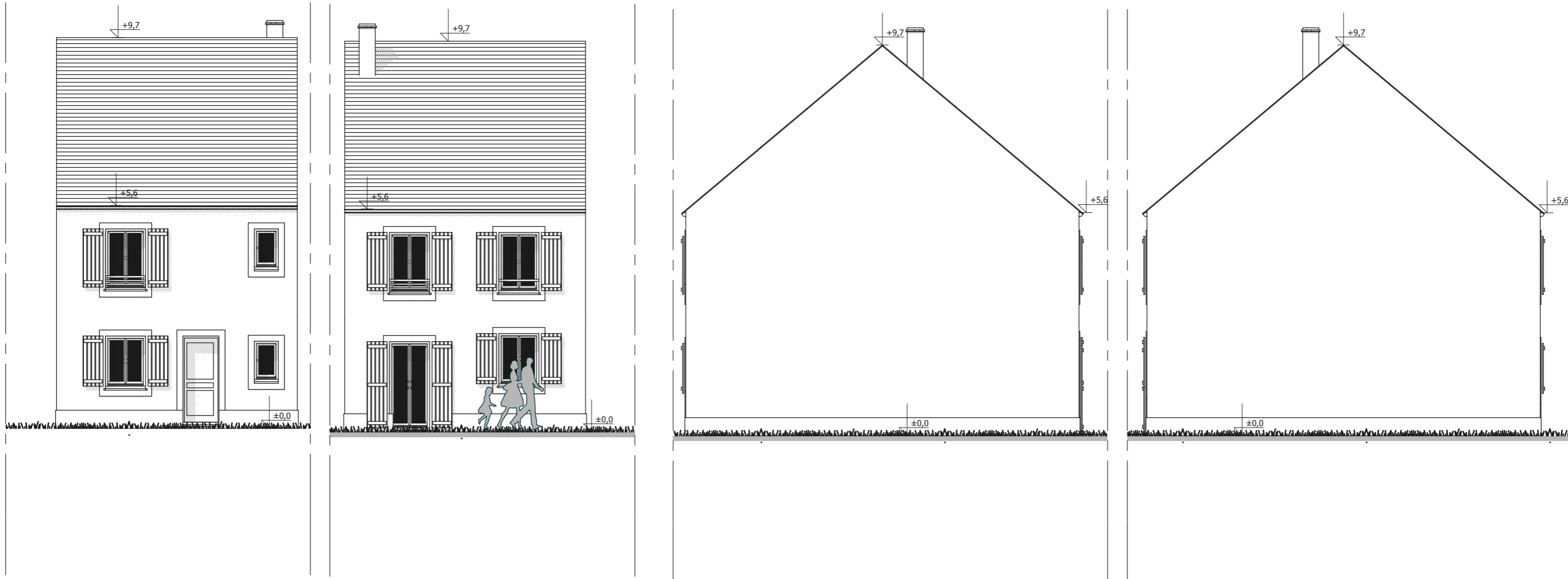

Maison Type A

”Plan de principe”

Façades

Maitre d'ouvrage
AMENAGEUR FONCIER

1 RUE D'ARGENTEUIL
95210 SAINT GRATIEN
T 01 30 10 39 39
F 01 30 10 39 49

PROMOTEUR
**GROUPE
MODAP**

Cadastré:
00ZB n°14
&
00ZB n°242

1:100

15/09/2011

DEMANDE DE PERMIS DE CONSTUIRE

Adresse : Avenue Jules Ferry 80730 Dreuil-lès-Amiens

Maitre d'oeuvre

Gabriel Simoes Architecte DESA
1-3 rue d'Argenteuil - 95210 Saint-Gratien
p 06 62 36 96 39 - t 01 30 10 39 43
ordre général: 46579 n°régional: 0921630

Agence
architecture & environnement

Nom de fichier: H:\0\w\dreuil-les-amiens\MAISONS DREUIL LES AMIENS
Type A-3.pln

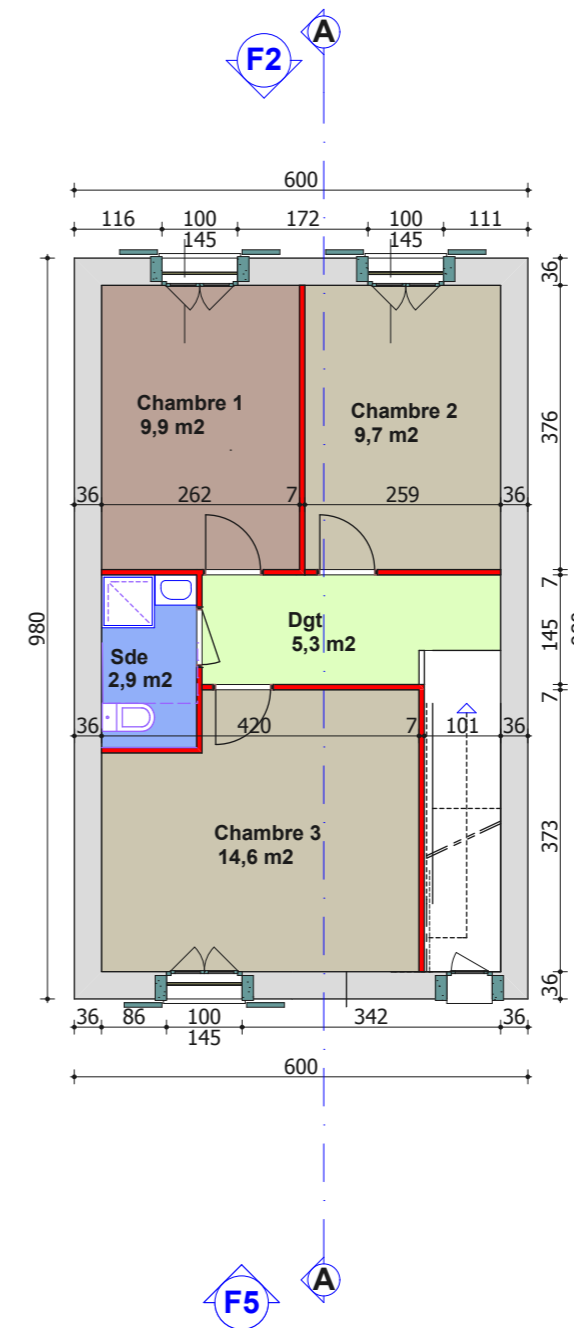
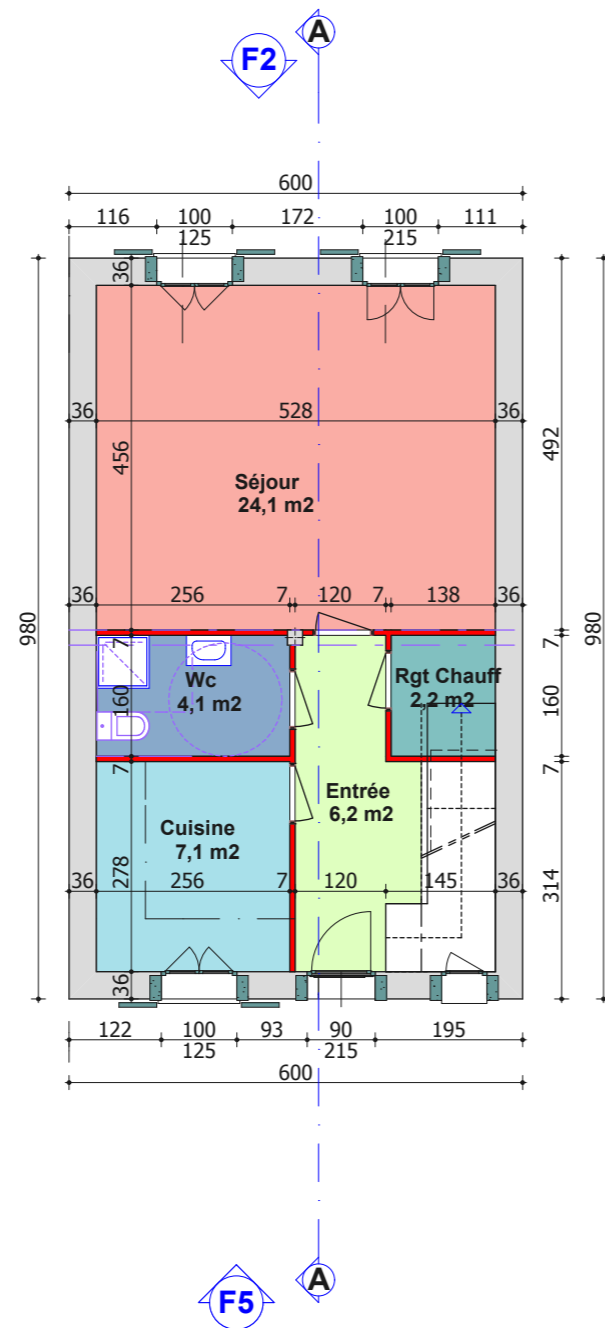

Maison Type A

”Plan de principe”

Plan RDC & Etage

Cadastré:
00ZB n°14
&
00ZB n°242

1:100

15/09/2011

DEMANDE DE PERMIS DE CONSTRUIRE

Adresse : Avenue Jules Ferry 80730 Dreuil-lès-Amiens

Maitre d'ouvrage
AMENAGEUR FONCIER
1 RUE D'ARGENTEUIL
95210 SAINT GRATIEN
T 01 30 10 39 39
F 01 30 10 39 49
PROMOTEUR
GROUPE
MODAP

Maitre d'oeuvre
Gabriel Simoes Architecte DESA
1-3 rue d'Argenteuil - 95210 Saint-Gratien
p 06 62 36 96 39 - t 01 30 10 39 43
ordre général: 46579 n°régional: 0921630
Agence
architecture & environnement

Nom de fichier: H:\0\dwidreuil-les-amiens\MAISONS DREUIL LES AMIENS
Type A-3.pln

Coupe transversale

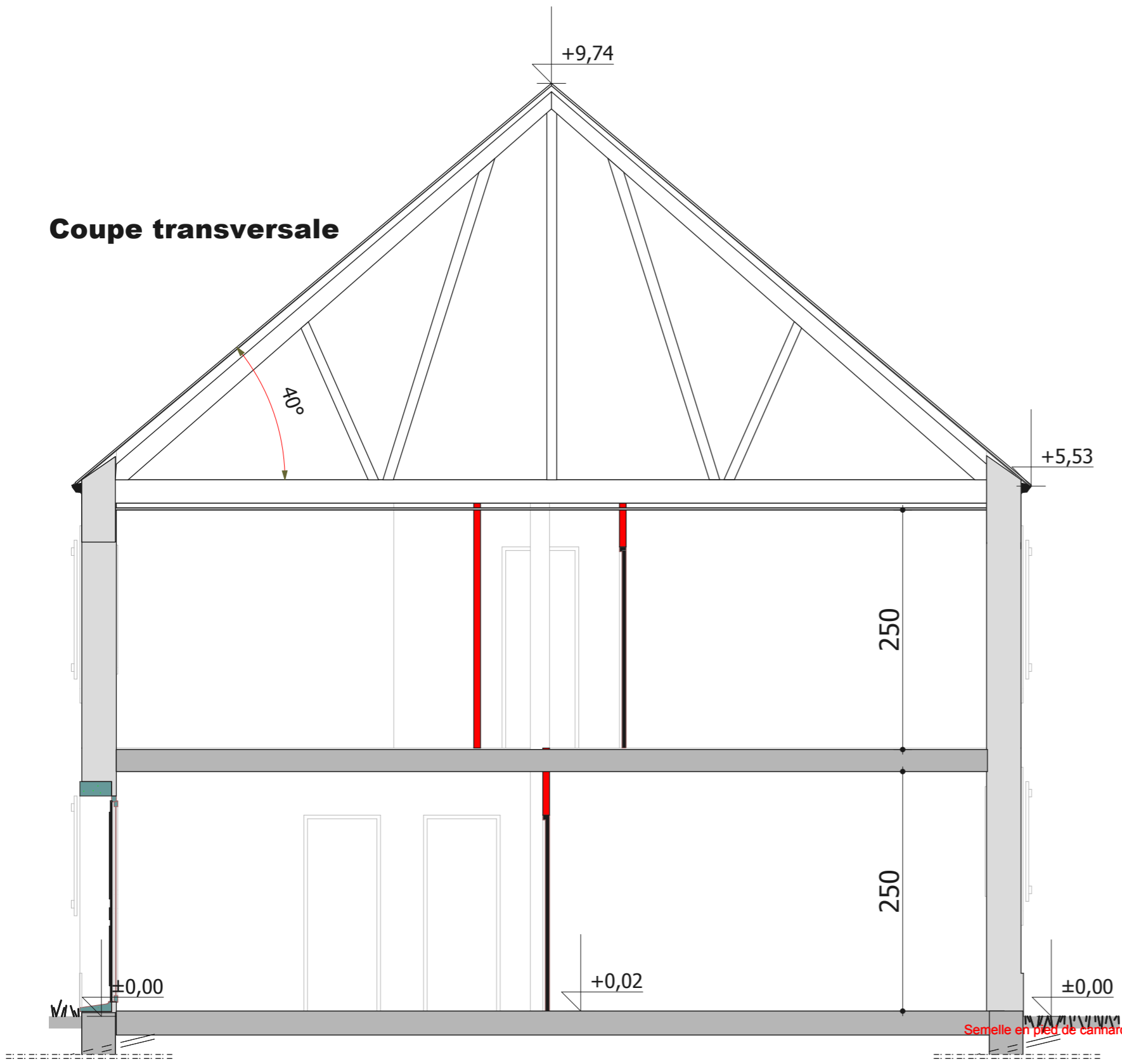

Coupe sur le mur mitoyen

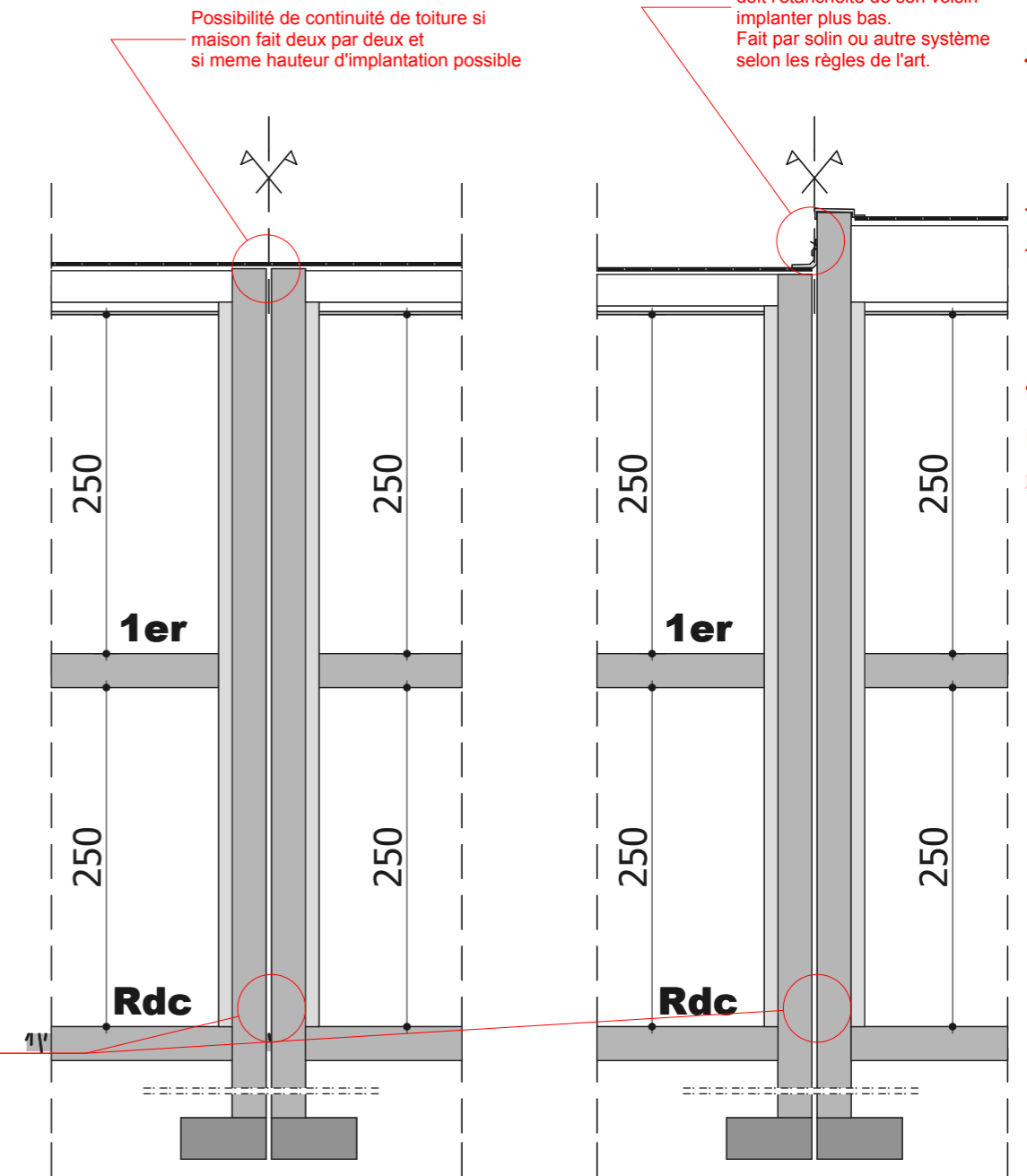

Maison Type A

"Plan de principe"

Coupe A

Maitre d'ouvrage
AMENAGEUR FONCIER
PROMOTEUR
MODAP

1 RUE D'ARGENTEUIL
95210 SAINT GRATIEN
T 01 30 10 39 39
F 01 30 10 39 49

Cadastr e:
00ZB n°14
&
00ZB n°242

1:50

15/09/2011

DEMANDE DE PERMIS DE CONSTUIRE

Adresse : Avenue Jules Ferry 80730 Dreuil-lès-Amiens

Maitre d'oeuvre

Gabriel Simoes Architecte DESA
1-3 rue d'Argenteuil - 95210 Saint-Gratien
p 06 62 26 96 39 - t 01 30 10 39 43
ordre général: 46579 n°régional: 0921630

Agence
architecture & environnement

Nom de fichier: H:\0\wk\dreuil-les-amiens\MAISONS DREUIL LES AMIENS
Type A-3.ppt